

ขั้นตอนการดำเนินการจ่ายเงินช่วยเหลือผู้ประสบภัยพิบัติกรณีฉุกเฉินจากอุทกภัย
(หลังคาเรือนละ ๕,๐๐๐.- บาท)

สำนักงานเขต

- ตั้งคณะกรรมการ (ไม่น้อยกว่า 5 คน) เพื่อตรวจสอบและกลั่นกรองผู้มีสิทธิรับเงินช่วยเหลือ
- ดำเนินการสำรวจข้อมูลบ้านเรือนที่มีสิทธิรับเงินช่วยเหลือตามหลักเกณฑ์ที่กำหนด
- จัดทำข้อมูลตามแบบ ท.1 (แขวง) และแบบ อ.1 (เขต)
โดยให้ ผู้อำนวยการเขตรับรองแบบ อ.1 (เขต) ส่ง สปภ.กทม. (ทางเอกสาร และ
ทาง e-mail address: bma_flood@hotmail.com)
*** ให้ดำเนินการให้เสร็จสิ้นภายใน 14 วัน นับแต่วันที่ได้รับมอบหมาย ***
- ให้สำนักงานเขตแจ้งชื่อสาขาธนาคารออมสินในพื้นที่ เพื่อธนาคารอำนวยความสะดวก
ในการจ่ายเงินช่วยเหลือแก่ผู้ประสบภัย

สปภ.กทม.

- ตรวจสอบข้อมูลและจัดทำแบบ จ.1 (กรุงเทพมหานคร)
เสนอผู้ว่าราชการกรุงเทพมหานครลงนาม
- สปภ.กทม. จัดส่งข้อมูลให้กรมป้องกันและบรรเทาสาธารณภัย พร้อมส่งข้อมูลรายละเอียด
ทาง e-mail address: bkk5000@hotmail.com โดยเก็บสำเนาฉบับ
เพื่อให้สำนักงานตรวจสอบแผ่นดินตรวจสอบ
- สปภ.กทม. ประสานงานและดำเนินการจัดทำแผนการจ่ายเงินแก่ผู้ประสบภัยในแต่ละเขต
เพื่อเตรียมความพร้อมเมื่อได้รับเงินโอนจากธนาคารออมสิน

กรมป้องกันและบรรเทาสาธารณภัย

จัดส่งข้อมูลที่ได้รับจากกรุงเทพมหานครให้ธนาคารออมสิน เพื่อดำเนินการโอนเงินให้
กรุงเทพมหานคร ตามที่ทำการสาขาที่ได้แจ้งไว้

แนวทางการจ่ายเงินช่วยเหลือผู้ประสบอุทกภัย ครั้วเรือนละ ๕,๐๐๐ บาท

๑. เหตุผลความจำเป็น

เพื่อช่วยเหลือประชาชนผู้ประสบภัยน้ำท่วม และเป็นการบำบัดทุกข์บำรุงสุขในเบื้องต้นตามมติคณะรัฐมนตรีเมื่อวันที่ ๘ พฤศจิกายน ๒๕๕๔ พิจารณาให้ความช่วยเหลือครั้วเรือนผู้ประสบภัยครั้วเรือนละ ๕,๐๐๐ บาท ซึ่งผู้ประสบภัยจะได้ นำมาใช้จ่ายในการดำรงชีวิต ระหว่างที่กำลังฟื้นฟูสภาพความเสียหายไม่สามารถประกอบอาชีพหารายได้เลี้ยงครอบครัว จึงมีความจำเป็นอย่างยิ่งที่จะต้องได้รับความช่วยเหลือโดยเร็วจำนวน ๓๐ เขต คือ เขตบางซื่อ เขตดุสิต เขตพระนคร เขตสัมพันธวงศ์ เขตสาทร เขตบางคอแหลม เขตยานนาวา เขตคลองเตย เขตบางพลัด เขตบางกอกน้อย เขตธนบุรี เขตคลองสาน เขตราชบุรีบูรณะ เขตคลองสามวา เขตมีนบุรี เขตหนองจอก เขตลาดกระบัง เขตดอนเมือง เขตคันนายาว เขตจตุจักร เขตตลิ่งชัน เขตบางเขน เขตบางแค เขตภาษีเจริญ เขตลาดพร้าว เขตวังทองหลาง เขตสายไหม เขตหนองแขม เขตหลักสี่ และเขตทวีวัฒนา โดยให้ผู้อำนวยการเขตสำรวจ ตรวจสอบข้อมูล และออกหนังสือรับรองจัดทำแบบ ข ๑ , ข ๒ ส่งให้ สป.กทม. เพื่อให้ธนาคารออมสินเป็น ผู้จ่ายเงินให้กับผู้ประสบภัย

๒. หลักเกณฑ์และเงื่อนไขการจ่ายเงินช่วยเหลือ

๒.๑ หลักเกณฑ์

กรณี (๑) น้ำท่วมถึงบ้านโดยฉับพลัน และทรัพย์สินได้รับความเสียหาย คือ ถูกน้ำท่วมบ้านโดยฉับพลัน ทรัพย์สินได้รับความเสียหาย และอยู่ในเขตพื้นที่ประกาศภัยพิบัติ

กรณี (๒) บ้านพักอาศัยถูกน้ำท่วมขังติดต่อกันไม่น้อยกว่า ๗ วัน และทรัพย์สินได้รับความเสียหาย คือ ถูกน้ำท่วมขังไม่น้อยกว่า ๗ วัน และทรัพย์สินได้รับความเสียหาย และอยู่ในพื้นที่ประกาศภัยพิบัติ

๒.๒ เงื่อนไขการให้ความช่วยเหลือราษฎรผู้ประสบภัยพิบัติที่มี บ้านเรือนอยู่อาศัยประจำ ทั้ง ๒ กรณี ต้องมีหนังสือรับรองผู้ประสบภัยที่ผู้อำนวยการเขตออกให้ และได้รับความช่วยเหลือได้เพียงกรณีเดียว

๓. ลักษณะครั้วเรือนที่อยู่อาศัยที่ต้องเป็นไปตามหลักเกณฑ์

๓.๑ บ้านพักอาศัยที่มี ทะเบียนบ้านและน้ำท่วมถึง

๓.๒ บ้านเช่า ผู้เช่าเป็นผู้ได้รับความช่วยเหลือในกรณีบ้านพักอาศัย/บ้านเช่า/คอนโด/อพาร์ทเมนต์ มีหลายชั้น ให้ได้รับเงินช่วยเหลือ เฉพาะชั้นที่น้ำท่วมถึงและทรัพย์สินเสียหาย คือ ครั้วเรือนนั้นเช่าบ้านอยู่อาศัย และอยู่ในชั้นที่น้ำท่วมถึง โดยบ้านเช่านั้นอาจแบ่งเช่าเป็นห้อง หรือเช่าทั้งหลังมีทะเบียนบ้าน

๓.๓ กรณีอื่นๆ นอกเหนือจาก ข้อ ๓.๑ และ ๓.๒ เช่น สิ่งปลูกสร้างที่อยู่อาศัยมีลักษณะถาวร หรือชั่วคราวที่ครั้วเรือนอาศัยอยู่เป็นประจำโดยไม่มีทะเบียนบ้าน เช่น บ้านพักคนงาน

๔. หลักฐานการแสดงสิทธิขอรับการช่วยเหลือ

๔.๑ กรณีบ้านพักอาศัยที่มีทะเบียนบ้านให้เจ้าบ้าน/หัวหน้าครอบครัว/ผู้ได้รับมอบอำนาจ ยื่นคำร้องพร้อมหลักฐานสำเนาบัตรประจำตัวประชาชน และทะเบียนบ้านที่ประสบภัย (กรณีไม่สามารถนำทะเบียนบ้านมาแสดงได้ให้ตรวจสอบจากสำนักทะเบียนของสำนักงานเขตเอง) เพื่อขอหนังสือรับรองจากสำนักงานเขต (กรณีมอบอำนาจให้มีหนังสือมอบอำนาจและแนบบัตรประจำตัวประชาชนผู้มอบอำนาจ)

๔.๒ กรณีบ้านเช่าให้ใช้สัญญาเช่า/หนังสือรับรองการเช่าจากเจ้าของบ้านเช่า พร้อมหลักฐานสำเนาบัตรประจำตัวประชาชนผู้ร้อง และทะเบียนบ้านที่ประสบภัย(กรณีไม่สามารถนำทะเบียนบ้านมาแสดงได้ให้ตรวจสอบจากสำนักทะเบียนของสำนักงานเขตเอง) เพื่อขอหนังสือรับรองจากสำนักงานเขต

๔.๓ หลักฐานอื่นๆตามข้อ ๓.๓ ให้ใช้พยานบุคคล หรือที่ผู้อำนวยการเขตเห็นสมควร

กรณีมีข้อสงสัย/สอบถามข้อมูลเพิ่มเติมได้ที่ สป.กทม. หมายเลขโทรศัพท์ ๐ ๒๒๒๓ ๑๘๓๕

แนวทางการจ่ายเงินช่วยเหลือผู้ประสบอุทกภัย ครั้วเรือนละ ๕,๐๐๐ บาท

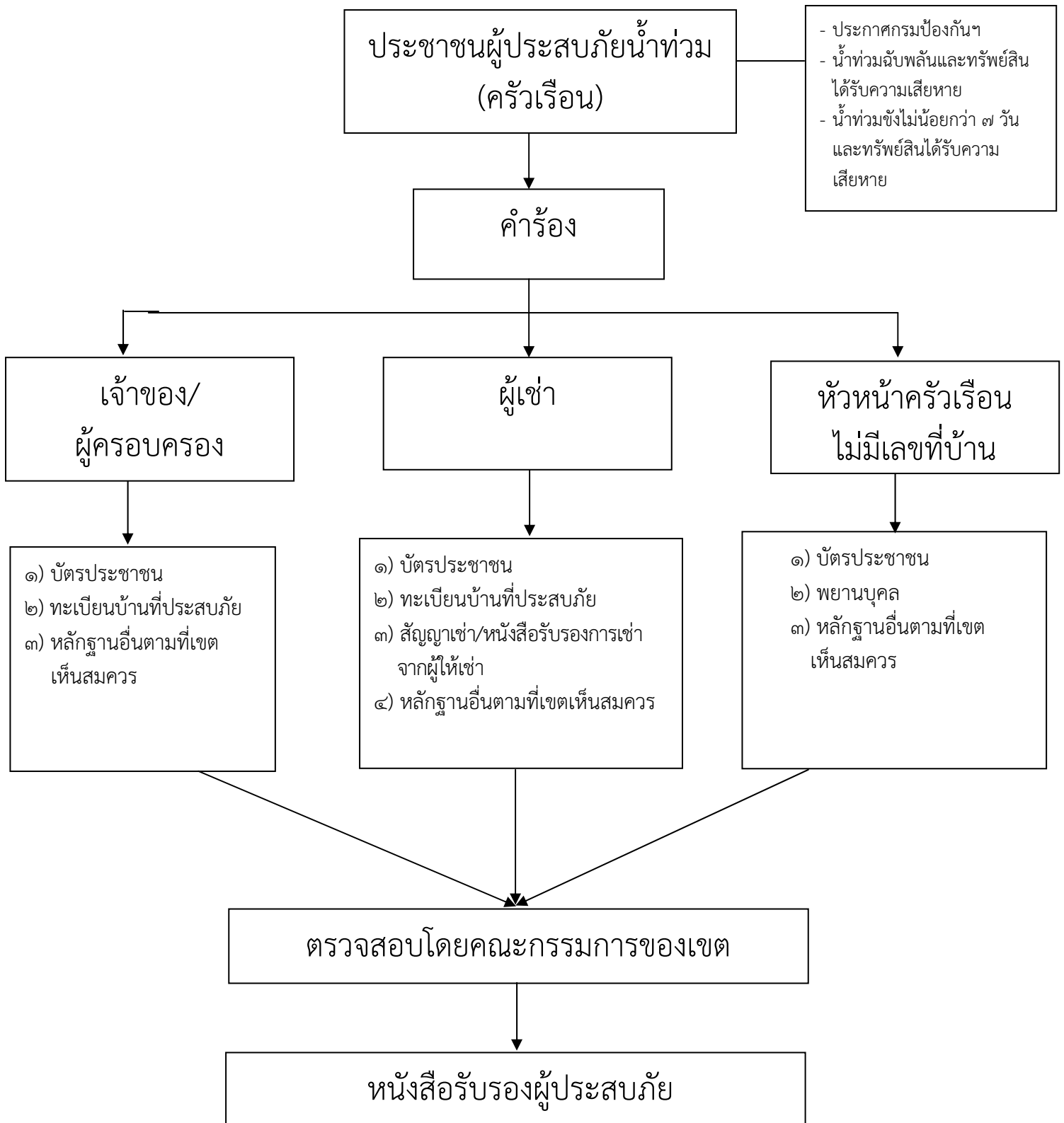



เลขที่...../๒๕๕๔

สำนักงานเขต.....

หนังสือรับรองผู้ประสบภัยประเภทบุคคลธรรมดา

หนังสือฉบับนี้ให้ไว้เพื่อรับรองว่า.....เกิดวันที่.....เดือน.....พ.ศ.....
เลขประจำตัวประชาชน / หนังสือเดินทางเลขที่ / อื่น ๆ (ถ้ามี).....
ที่อยู่ที่ประสบสาธารณภัย บ้านเลขที่.....หมู่ที่/หมู่บ้าน.....ตรอก/ซอย.....
ถนน.....แขวง.....เขต.....กรุงเทพมหานคร รหัสไปรษณีย์.....
โทรศัพท์.....ที่อยู่ตามทะเบียนบ้านหรือที่อยู่ติดต่อได้ บ้านเลขที่.....หมู่ที่/หมู่บ้าน.....
ตรอก/ซอย.....ถนน.....แขวง.....เขต.....
กรุงเทพมหานคร รหัสไปรษณีย์.....โทรศัพท์.....
เป็นผู้ประสบภัยหรือได้รับผลกระทบจากเหตุการณ์ อุทกภัย.....(ระบุประเภทของสาธารณภัยและสถานที่เกิดภัย)
เมื่อ.....(วัน เดือน ปี เวลา ที่เกิดภัย)

ความเสียหายของผู้ประสบภัย ตามบัญชีความเสียหายแนบท้ายหนังสือรับรองของผู้ประสบภัยประเภทบุคคลธรรมดาฉบับนี้

ผู้ประสบภัยมีสิทธิ์ที่จะได้รับการสงเคราะห์และการฟื้นฟูจากหน่วยงานของทางราชการ ด้านใดด้านหนึ่ง
หรือหลายด้านตามเงื่อนไข หลักเกณฑ์ และแนวทางที่หน่วยงานนั้นกำหนด รายละเอียดตารางแสดงสิทธิ์ที่จะได้รับ
จากทางราชการปรากฏตามแนบท้าย

ให้ไว้ ณ วันที่.....เดือน.....พ.ศ.....

ลงชื่อ
(.....)

ตำแหน่ง

ผู้อำนวยการ.....
(พิมพ์ชื่อเต็ม และตำแหน่ง / ประทับตราส่วนราชการ)

หมายเหตุ หากมีการขาด ลบ หรือแก้ไขข้อความในหนังสือรับรองและบัญชีแนบท้าย จะต้องลงชื่อผู้มีอำนาจ
ออกหนังสือรับรองและประทับตรากำกับไว้ทุกแห่ง

แขวง.....

เขต.....

คำร้องขอรับการสงเคราะห์ผู้ประสบภัย (น้ำท่วม)

๑. ชื่อผู้ยื่นคำร้อง นาย/นาง/นางสาว.....ชื่อสกุล.....

เลขประจำตัวประชาชน

อยู่บ้านที่ประสูติเลขที่..... เลขหมายประจำบ้าน

หมู่ที่/หมู่บ้าน..... ตรอก/ซอย..... ถนน..... แขวง.....

เขต..... กรุงเทพมหานคร รหัสไปรษณีย์.....

หมายเลขโทรศัพท์ติดต่อ.....

อยู่ในชุมชน..... ประสบภัยเมื่อ

๒. กรณีอุทกภัยที่เกิด

น้ำท่วมฉับพลันและทรัพย์สินได้รับความเสียหาย

น้ำท่วมขังเป็นเวลา ๗ วันขึ้นไปและทรัพย์สินได้รับความเสียหาย

๓. ประกอบอาชีพ

รับราชการ

รับจ้าง

ค้าขาย

อื่นๆ.....

๔. สภาพที่ประสบอุทกภัย (น้ำท่วม)

ท่วมทั้งหลัง

ท่วมบางส่วน (ระบุความเสียหาย).....

๕. มีชื่ออยู่ในทะเบียนบ้านเลขที่ที่ประสบอุทกภัยหรือไม่

มี

ไม่มี

๖. อยู่ในบ้านเลขที่ที่ประสบอุทกภัยในฐานะ

เจ้าบ้าน

ผู้อาศัย

ผู้เช่า

อื่นๆ (ระบุ).....

๗. บ้านที่ประสบอุทกภัยปลูกสร้างในที่ดิน

ของตนเอง

ที่เช่า

ที่สาธารณะ

อื่นๆ (ระบุ)

๘. ลักษณะของบ้านที่ประสบอุทกภัย

บ้านไม้

บ้านครึ่งตึกครึ่งไม้

ตึกแถว

คอนโด/อพาร์ทเมนท์

อื่นๆ (ระบุ).....

ขอรับรองว่าเป็นความจริงทุกประการ

ลงชื่อ.....ผู้ยื่นคำร้อง

(.....)

หลักฐานประกอบ

รูปถ่าย

หนังสือรับรองของผู้ให้เช่า/หนังสือรับรองของประธานชุมชน

สำเนาทะเบียนบ้าน

หนังสือมอบอำนาจ กรณีผู้มีสิทธิไม่สามารถมาดำเนินการด้วยตนเอง

สำเนาบัตรประจำตัวประชาชน

สำเนาบัตรประจำตัวประชาชนของผู้รับมอบ

หนังสือสัญญาเช่า

อื่นๆ (ระบุ)

คำรับรอง

เขียนที่.....
.....

ข้าพเจ้า นาย/นาง/นางสาว.....อายุ.....ปี
ที่อยู่บ้านเลขที่.....หมู่ที่/หมู่บ้าน.....ตรอก/ซอย.....ถนน.....แขวง
.....เขต.....กรุงเทพมหานคร ขอให้คำรับรองต่อสำนักงานเขต..... ว่า ข้าพเจ้าประธาน
ชุมชน/เจ้าของบ้านเช่า

.....ขอรับรองว่า นาย/นาง/นางสาว.....
อายุ.....ปี ที่อยู่บ้านเลขที่.....หมู่ที่/หมู่บ้าน.....ตรอก/ซอย.....ถนน
.....แขวง.....เขต.....กรุงเทพมหานคร เป็นผู้ประกอบอาชีพ และได้รับความเดือดร้อน
อย่างแท้จริง

รับรองไว้ ณ วันที่.....เดือน.....พ.ศ.....

ลงชื่อ.....ประธานชุมชน/เจ้าของบ้านเช่า
(.....)

ลงชื่อ.....พยาน
(.....)

ลงชื่อ.....พยาน
(.....)

หมายเหตุ สิ่งที่ต้องแนบมาพร้อมคำรับรองนี้

บัตรประจำตัวประธานชุมชนหรือบัตรประชาชนของผู้รับรองพร้อมเซ็นชื่อรับรอง ๑ ชุด