

รายงานข้อมูลสถิติทางการเงินของกองทุนการป้องกันและปราบปรามการฟอกเงิน
ตั้งแต่ปีงบประมาณ พ.ศ. 2556 - 2566 (สิ้นสุดวันที่ 31 พฤษภาคม 2566)

1. ข้อมูลสถิติรายรับ รายจ่าย และปริมาณเงินฝากคลัง

หน่วย : บาท

| ปีงบประมาณ | รายรับ | | | | | | รายจ่าย | | | | | ค่าใช้จ่ายผลัก ส่ง/ถอนคืนเงิน ฝากคลัง | เงินฝากคลังและ เงินสด |
|-----------------------|--------------------------|-------------------------------------|--------------|---|--|----------------|---------------|--------------|--|------------|----------------|---|--------------------------|
| | รายได้จาก การยึดอายัด | รับคืนเงินเหลือคืน โครงการปีก่อน | รายได้บริจาค | รายได้จากการ ขายทอดตลาด ทรัพย์สิน | รับคืนเงิน ค่าตอบแทนตาม มาตรา 59/6 | รวมรายรับ | งบบุคลากร | งบดำเนินงาน | งบรายจ่ายอื่น / ค่าใช้จ่ายเพื่อให้เป็น ตามวัตถุประสงค์ | งบลงทุน | รวมรายจ่าย | | |
| พ.ศ. 2556 - พ.ศ. 2560 | 309,289,215.65 | 7,659,028.54 | 422,293.80 | - | - | 317,370,537.99 | 1,931,760.00 | 720,437.31 | 104,718,352.95 | 192,214.00 | 107,562,764.26 | 76,000,000.00 | 133,807,773.73 |
| พ.ศ. 2561 | 58,970,674.17 | 131,304.89 | | | | 59,101,979.06 | 895,680.00 | 476,493.17 | 57,578,940.59 | 32,742.00 | 58,983,855.76 | | 133,925,897.03 |
| พ.ศ. 2562 | 109,030,860.72 | 5,193,577.64 | | 15,360.00 | 1,020,760.69 | 115,260,559.05 | 1,293,690.00 | 603,979.10 | 59,789,921.22 | 109,435.00 | 61,797,025.32 | | 187,389,430.76 |
| พ.ศ. 2563 | 55,808,789.41 | 4,595,854.23 | - | | | 60,404,643.64 | 1,764,780.00 | 374,255.15 | 68,979,508.00 | 187,681.00 | 71,306,224.15 | | 176,487,850.25 |
| พ.ศ. 2564 | 69,936,449.40 | 13,524,972.04 | - | | 17,543.85 | 83,478,965.29 | 1,813,957.42 | 107,602.00 | 79,784,118.48 | | 81,705,677.90 | | 178,261,137.64 |
| พ.ศ. 2565 | 138,162,620.68 | 4,006,135.55 | - | 41,300.00 | - | 142,210,056.23 | 1,775,075.00 | 625,228.90 | 124,947,520.98 | 291,343.00 | 127,639,167.88 | 17,646,445.74 | 175,185,580.25 |
| พ.ศ. 2566 | 94,178,859.38 | 12,894,258.34 | - | 471,246.16 | - | 107,544,363.88 | 1,554,438.71 | 391,564.00 | 112,293,358.00 | - | 114,239,360.71 | | 168,490,583.42 |
| รวม | 835,377,469.41 | 48,005,131.23 | 422,293.80 | 527,906.16 | 1,038,304.54 | 885,371,105.14 | 11,029,381.13 | 3,299,559.63 | 608,091,720.22 | 813,415.00 | 623,234,075.98 | 93,646,445.74 | 168,490,583.42 |
| รวมทั้งสิ้น | | | | | | 885,371,105.14 | | | | | 623,234,075.98 | 93,646,445.74 | 168,490,583.42 |

หน่วยนับ : โครงการ

| ผลผลิตตามคำของบประมาณ | | | | | | | | | | | เงินฝากคลังและเงินสด | |
|-----------------------|--------------|-----------|-----------|-----------|-----------|-----------|-----------|-----------|-----------|-------------|----------------------------------|----------------|
| ปีงบประมาณ | พ.ศ. 2556-60 | พ.ศ. 2561 | พ.ศ. 2562 | พ.ศ. 2563 | พ.ศ. 2564 | พ.ศ. 2565 | พ.ศ. 2566 | พ.ศ. 2567 | พ.ศ. 2568 | รวมทั้งสิ้น | | |
| แผน | 51 | 7 | 26 | 23 | 27 | 27 | 32 | | | 193 | 1. เงินสดในมือ | 10.03 |
| ผล | 31 | 26 | 35 | 21 | 13 | 30 | 25 | | | 181 | 2. เงินฝากคลัง | 168,490,573.39 |
| | | | | | | | | | | | รวม | 168,490,583.42 |
| | | | | | | | | | | | หัก ปริมาณการรายจ่ายประจำปี 2566 | 15,250,639.29 |
| | | | | | | | | | | | เงินฝากคลังและเงินสด คงเหลือ | 153,239,944.13 |

2. ข้อมูลสถิติผลรายรับเปรียบเทียบกับแผนรายรับ

| ปีงบประมาณ | แผนรายรับ | ผลรายรับ | | | | | | | |
|--------------------|-----------------------|--|---------------------------------|-------------------|----------------------|--------------------------------|-----------------------|------------------------|--------------------------------|
| | | รายได้จากการยึดทรัพย์ตาม มาตรา 51 วรรค 2 | เงินช่วยเหลือจ่าย โครงการปีก่อน | รายได้ รับบริจาค | ขายทอดตลาด ทรัพย์สิน | รับคืนเงินค้ำตอบแทน มาตรา 59/6 | รวม | % ของผล รายรับรวม/ แผน | % ของรายได้ จากยึดฯ /แผนรายรับ |
| พ.ศ. 2556-2560 | 140,000,000.00 | 309,289,215.65 | 7,659,028.54 | 422,293.80 | - | - | 317,370,537.99 | 226.69 | 220.92 |
| พ.ศ. 2561 | 50,000,000.00 | 58,970,674.17 | 131,304.89 | | | | 59,101,979.06 | 118.20 | 117.94 |
| พ.ศ. 2562 | 50,000,000.00 | 109,030,860.72 | 5,193,577.64 | | 15,360.00 | 1,020,760.69 | 115,260,559.05 | 230.52 | 218.06 |
| พ.ศ. 2563 | 57,000,000.00 | 55,808,789.41 | 4,595,854.23 | | | | 60,404,643.64 | 105.97 | 97.91 |
| พ.ศ. 2564 | 41,000,000.00 | 69,936,449.40 | 13,524,972.04 | | | 17,543.85 | 83,478,965.29 | 203.61 | 170.58 |
| พ.ศ. 2565 | 42,000,000.00 | 138,162,620.68 | 4,006,135.55 | | 41,300.00 | - | 142,210,056.23 | 338.60 | 328.96 |
| พ.ศ. 2566 | 42,000,000.00 | 94,178,859.38 | 12,894,258.34 | - | 471,246.16 | - | 107,544,363.88 | 256.06 | 224.24 |
| รวมทั้งสิ้น | 422,000,000.00 | 835,377,469.41 | 48,005,131.23 | 422,293.80 | 527,906.16 | 1,038,304.54 | 885,371,105.14 | 209.80 | 197.96 |

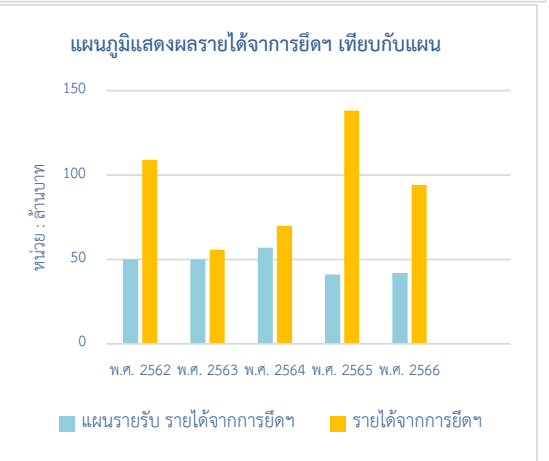
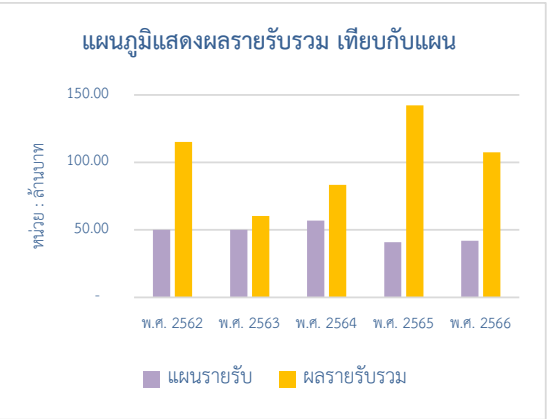

3. ข้อมูลสถิติผลการเบิกจ่ายเงินเปรียบเทียบกับแผนรายจ่าย

| ปีงบประมาณ | ประมาณการ รายจ่ายประจำปี | แผนรายจ่าย | ผลการเบิกจ่ายเงิน | | | | | | ค่าใช้จ่ายผลัก/ถอน คืนเงินฝากคลัง |
|--------------------|--------------------------|-----------------------|----------------------|---------------------|-------------------|---|-----------------------|--------------|-----------------------------------|
| | | | งบบุคลากร | งบดำเนินงาน | งบลงทุน | งบรายจ่ายอื่น / ค่าใช้จ่ายเพื่อให้เป็น ตามวัตถุประสงค์ฯ | รวม | % | |
| พ.ศ. 2556-2560 | 151,410,530.00 | 109,182,613.00 | 1,931,760.00 | 720,437.31 | 192,214.00 | 104,718,352.95 | 107,562,764.26 | 98.52 | 76,000,000.00 |
| พ.ศ. 2561 | 80,894,395.59 | 75,894,395.59 | 895,680.00 | 476,493.17 | 32,742.00 | 57,578,940.59 | 58,983,855.76 | 77.72 | |
| พ.ศ. 2562 | 63,104,580.00 | 63,104,580.00 | 1,293,690.00 | 603,979.10 | 109,435.00 | 59,789,921.22 | 61,797,025.32 | 97.93 | |
| พ.ศ. 2563 | 72,663,120.00 | 72,663,120.00 | 1,764,780.00 | 374,255.15 | 187,681.00 | 68,979,508.00 | 71,306,224.15 | 98.13 | |
| พ.ศ. 2564 | 84,048,450.00 | 84,048,450.00 | 1,813,957.42 | 107,602.00 | - | 79,784,118.48 | 81,705,677.90 | 97.21 | |
| พ.ศ. 2565 | 128,451,378.00 | 128,451,378.00 | 1,775,075.00 | 625,228.90 | 291,343.00 | 124,947,520.98 | 127,639,167.88 | 99.37 | 17,646,445.74 |
| พ.ศ. 2566 | 129,490,000.00 | 129,490,000.00 | 1,554,438.71 | 391,564.00 | - | 112,293,358.00 | 114,239,360.71 | 88.22 | - |
| รวมทั้งสิ้น | 710,062,453.59 | 662,834,536.59 | 11,029,381.13 | 3,299,559.63 | 813,415.00 | 608,091,720.22 | 623,234,075.98 | 94.03 | 93,646,445.74 |

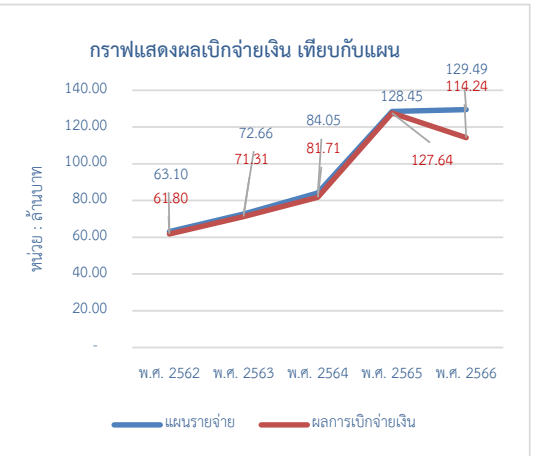

4. ผลรายรับประจำปีงบประมาณ พ.ศ. 2566

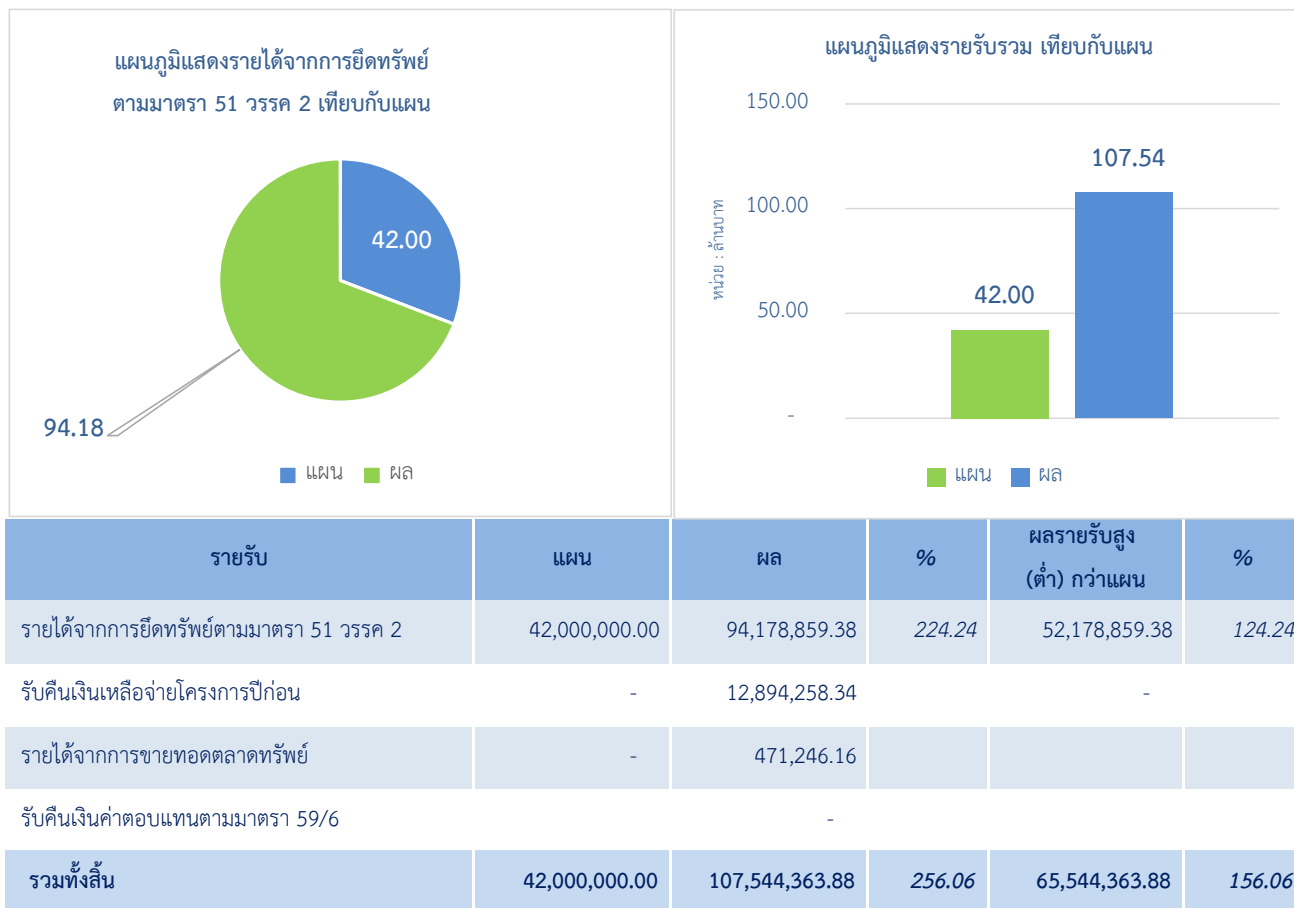

5. ผลรายจ่ายประจำปีงบประมาณ พ.ศ. 2566

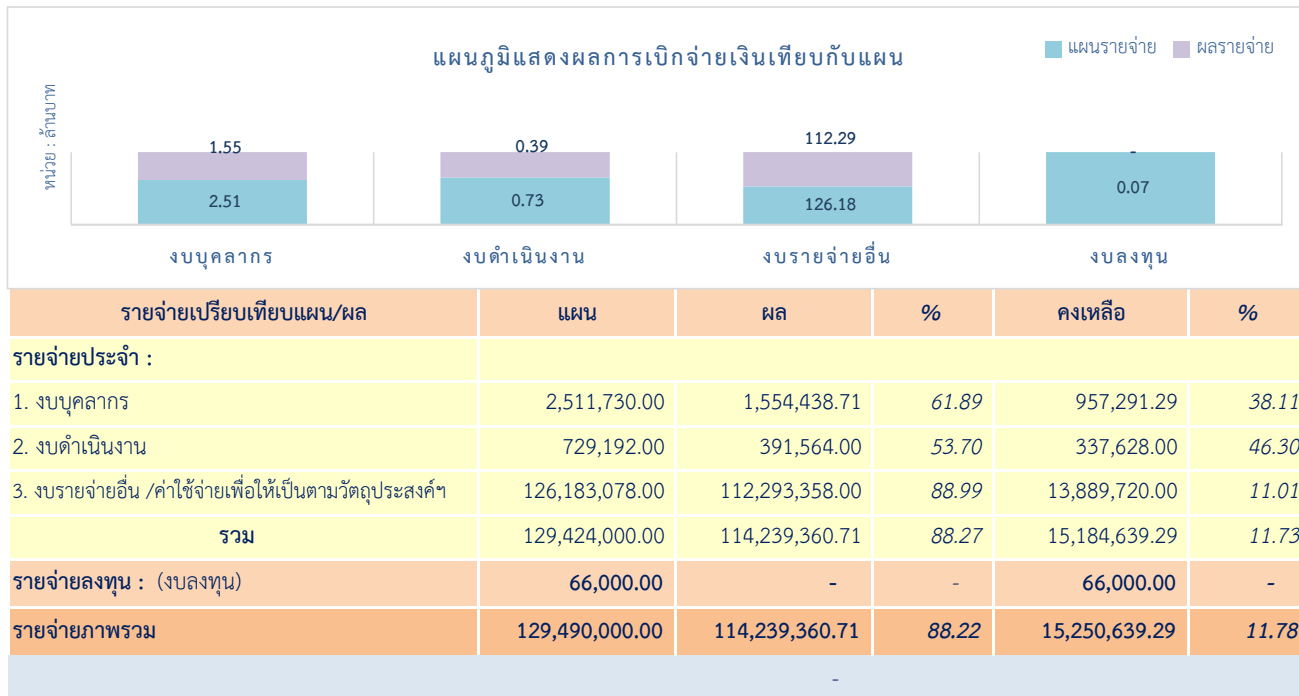

บทสรุป

ในปีงบประมาณ พ.ศ. 2566 กระทรวงการคลังได้อนุมัติประมาณการรายจ่ายประจำปี เป็นเงิน จำนวน 129.49 ล้านบาท โดยเป็นค่าใช้จ่ายในการดำเนินงานของกองทุนฯ จำนวน 3.24 ล้านบาท และเป็นค่าใช้จ่ายเพื่อการสนับสนุนส่งเสริมโครงการด้านการป้องกันและปราบปรามการฟอกเงิน จำนวน 126.18 ล้านบาท และรายจ่ายงบลงทุน จำนวน 0.07 ล้านบาท โดยตั้งแต่วันที่ 1 ตุลาคม 2565 - 31 พฤษภาคม 2566 มีรายรับ จำนวน 107.54 ล้านบาท ในส่วนของรายจ่าย มีรายจ่ายทั้งสิ้น 114.24 ล้านบาท ทำให้ประมาณการรายจ่ายประจำปี พ.ศ. 2566 มียอดคงเหลือ 17.58 ล้านบาท

รายงานสรุปผลการดำเนินงานด้านการเงิน

กองทุนการป้องกันและปราบปรามการฟอกเงิน

ประจำปีงบประมาณ พ.ศ. 2566 สิ้นสุด ณ วันที่ 31 พฤษภาคม 2566

| เดือน/ปี | ยอดยกมา | รายรับ | | | | | รายจ่าย | | | | | เงินฝากคลัง คงเหลือ |
|----------|----------------|---|--|---|-------------------------------------|----------------|--------------|-------------|---|---------|----------------|------------------------|
| | | รายได้จากการยึด ทรัพย์สินตามมาตรา 51 วรรค 2 | รับคืนเงิน ค่าตอบแทนตาม มาตรา 59/6 | รายได้จากการ ขายทอดตลาด ทรัพย์สิน | รับคืนเงินเหลือคืน โครงการปีก่อน | รวมรายรับ | งบบุคลากร | งบดำเนินงาน | งบรายจ่ายอื่น /ค่าใช้จ่าย เพื่อให้เป็นตาม วัตถุประสงค์ฯ | งบลงทุน | รวมรายจ่าย | |
| ต.ค.-65 | 175,185,570.22 | 33,151,246.51 | - | - | 542,882.61 | 33,694,129.12 | 200,098.71 | 18,114.00 | 80,911,533.00 | - | 81,129,745.71 | 127,749,953.63 |
| พ.ย.-65 | 127,749,953.63 | 8,012,118.75 | - | - | 3,229,369.00 | 11,241,487.75 | 201,260.00 | 67,714.00 | 2,628,510.00 | - | 2,897,484.00 | 136,093,957.38 |
| ธ.ค.-65 | 136,093,957.38 | 489,507.27 | - | - | 5,542,338.32 | 6,031,845.59 | 201,260.00 | 61,614.00 | 13,819,450.00 | - | 14,082,324.00 | 128,043,478.97 |
| ม.ค.-66 | 128,043,478.97 | - | - | 287,100.00 | 1,403,061.96 | 1,690,161.96 | 201,260.00 | 28,662.00 | 4,157,800.00 | - | 4,387,722.00 | 125,345,918.93 |
| ก.พ.-66 | 125,345,918.93 | 7,703,770.13 | - | 1,250.00 | 1,125,406.45 | 8,830,426.58 | 194,090.00 | 39,270.00 | 4,204,740.00 | - | 4,438,100.00 | 129,738,245.51 |
| มี.ค.-66 | 129,738,245.51 | 3,814,587.20 | - | 12,850.00 | 1,051,200.00 | 4,878,637.20 | 185,490.00 | 109,228.00 | 347,500.00 | - | 642,218.00 | 133,974,664.71 |
| เม.ย.-66 | 133,974,664.71 | 33,695,703.50 | - | 170,046.16 | - | 33,865,749.66 | 185,490.00 | 44,731.00 | 2,437,925.00 | - | 2,668,146.00 | 165,172,268.37 |
| พ.ค.-66 | 165,172,268.37 | 7,311,926.02 | - | - | - | 7,311,926.02 | 185,490.00 | 22,231.00 | 3,785,900.00 | - | 3,993,621.00 | 168,490,573.39 |
| มิ.ย.-66 | 168,490,573.39 | - | - | - | - | - | - | - | - | - | - | 168,490,573.39 |
| ก.ค.-66 | 168,490,573.39 | - | - | - | - | - | - | - | - | - | - | 168,490,573.39 |
| ส.ค.-66 | 168,490,573.39 | - | - | - | - | - | - | - | - | - | - | 168,490,573.39 |
| ก.ย.-66 | 168,490,573.39 | - | - | - | - | - | - | - | - | - | - | 168,490,573.39 |
| | | 94,178,859.38 | - | 471,246.16 | 12,894,258.34 | 107,544,363.88 | 1,554,438.71 | 391,564.00 | 112,293,358.00 | - | 114,239,360.71 | |

| รายรับเปรียบเทียบแผน/ผล | แผน | ผล | คิดเป็นร้อยละ | คงเหลือ | คิดเป็นร้อยละ | เงินฝากคลังและเงินสด |
|---|-----------------------|-----------------------|---------------|----------------------|---------------|--|
| รายได้จากการยึดทรัพย์สินตามมาตรา 51 วรรค 2 | 42,000,000.00 | 94,178,859.38 | 224.24 | | - | 1. เงินสดในมือ 10.03 |
| รายได้อื่น (รับคืนเงินเหลือจ่ายโครงการปีก่อน) | | 12,894,258.34 | | | | 2. เงินฝากคลัง 168,490,573.39 |
| รับคืนเงินค่าตอบแทนตามมาตรา 59/6 | | | | | | รวม 168,490,583.42 |
| รายได้จากการขายทอดตลาดทรัพย์สิน | | 471,246.16 | | | | หัก ประมาณการรายจ่ายปี 2566 15,250,639.29 |
| รวมทั้งสิ้น | 42,000,000.00 | 107,544,363.88 | 256.06 | | - | เงินฝากคลังและเงินสด คงเหลือ 153,239,944.13 |
| รายจ่ายเปรียบเทียบแผน/ผล | แผน | ผล | คิดเป็นร้อยละ | คงเหลือ | คิดเป็นร้อยละ | |
| งบบุคลากร | 2,511,730.00 | 1,554,438.71 | 61.89 | 957,291.29 | 38.11 | |
| งบดำเนินงาน | 729,192.00 | 391,564.00 | 53.70 | 337,628.00 | 46.30 | |
| งบรายจ่ายอื่น /ค่าใช้จ่ายเพื่อให้เป็นตามวัตถุประสงค์ฯ | 126,183,078.00 | 112,293,358.00 | 88.99 | 13,889,720.00 | 11.01 | |
| งบลงทุน | 66,000.00 | - | - | 66,000.00 | 100.00 | |
| รวมทั้งสิ้น | 129,490,000.00 | 114,239,360.71 | 88.22 | 15,250,639.29 | 11.78 | |